

**ORGANIGRAMMA VEROLANUOVA**

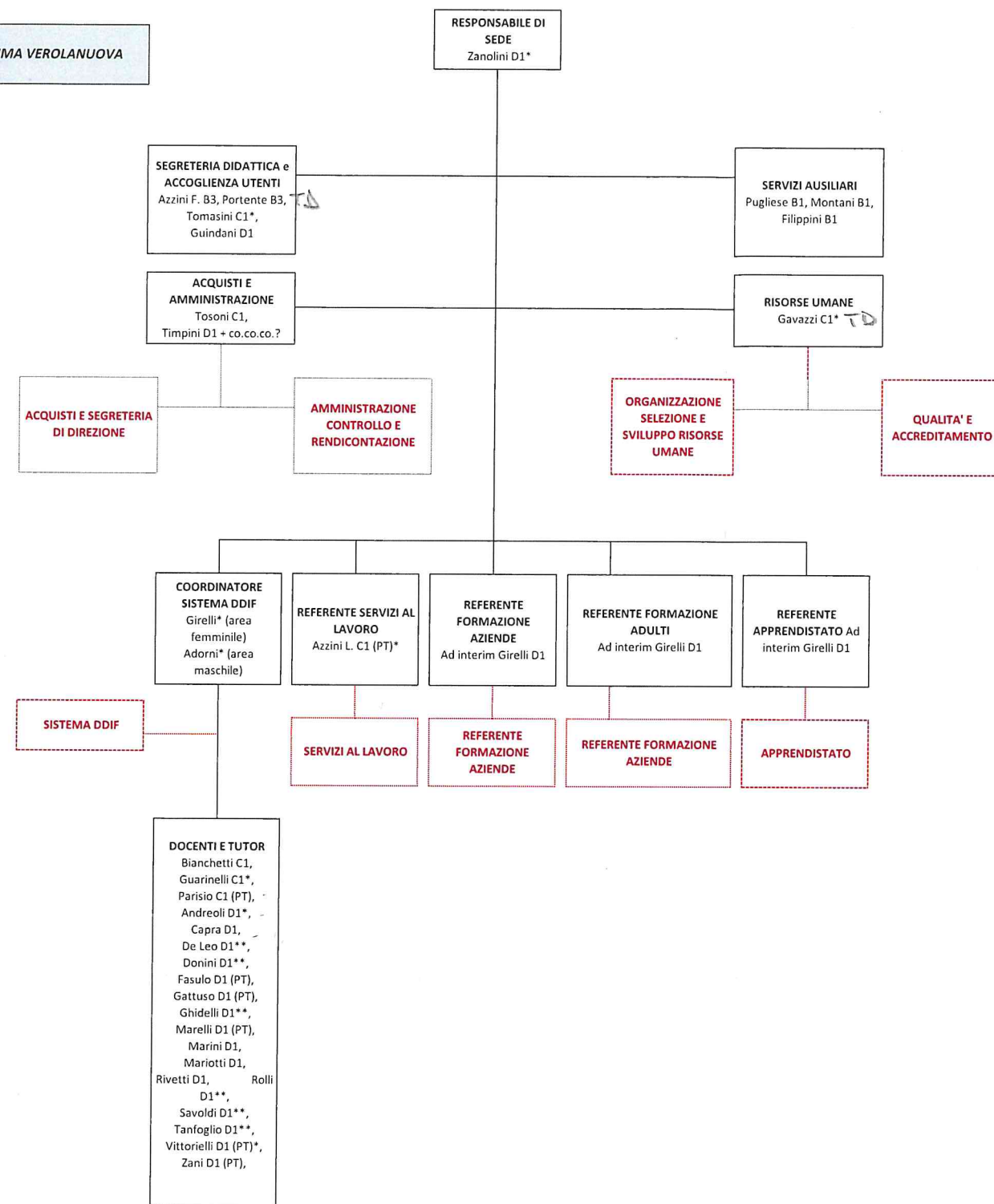

n. dipendenti: 30/6/2019:

TD IN VERDE

- \* Guarinelli: referente sicurezza
- \* Gavazzi: referente qualità e sistema accreditamento
- \*\* Girelli: tutor DDIF; docente ddif; tutor di sistema: referente formazione aziende/adulti/apprendistato + tutor e docente corsi extra DDIF
- \* Vittorielli: certificatore competenze
- \* Azzini: orientamento DDIF; Referente inclusione scolastica DDIF; addetto all'accoglienza servizi al lavoro, tutor servizi al lavoro, supporto inserimento disabili
- \* Tomasini: sistema accreditamento
- \* Andreoni: riconoscimento crediti
- \*\* Adorni: tutor e docente
- \*\* De Leo: tutor
- \*\* Ghidelli: tutor
- \*\* Rolli: tutor
- \*\* Savoldi: tutor
- \*\* Tanfoglio: tutor
- \*\* Donini: tutor
- \* Zanolini: docente